



PME Madeira
Linha de Crédito

CRÉDITO BONIFICADO



Projectos Empresariais



UNIÃO EUROPEIA
Fundo Europeu
de Desenvolvimento
Regional

LINHA DE CRÉDITO PME MADEIRA

❖ O que é?

Um **produto financeiro**, dirigido a **Micro, Pequenas e Médias Empresas (PME)**, criado pelo IDE-RAM em parceria com as Instituições de Crédito e com as Sociedades de Garantia Mútua (SGM) signatárias do Protocolo.

❖ Objectivos

- ✓ Facilitar a implementação e desenvolvimento de estratégias de inovação e crescimento.
- ✓ Dinamizar a actividade das empresas regionais diminuindo as dificuldades no acesso ao crédito.



UNIÃO EUROPEIA
Fundo Europeu
de Desenvolvimento
Regional

❖ Incentivos Públicos

- ✓ Bonificação de juros – 1% da Euribor a 3 meses;
- ✓ Bonificação total do spread;
- ✓ Pagamento integral da comissão de Garantia Mútua.

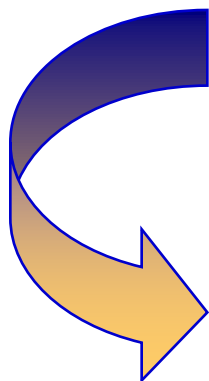
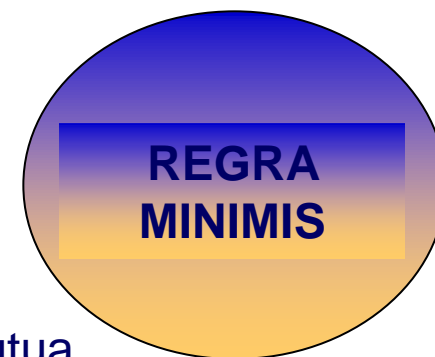

Garantia Mútua 50% do montante da operação



❖ Montante Máximo das Operações

- ✓ 500.000 € por empresa ou de 750.000 € no caso da empresa afectar o financiamento a mais que um estabelecimento.

❖ Entidades Responsáveis

- ✓ **IDE-RAM** – Entidade Gestora;
- ✓ **Banca e SGM** – Entidades Protocoladas





❖ Processo de Decisão

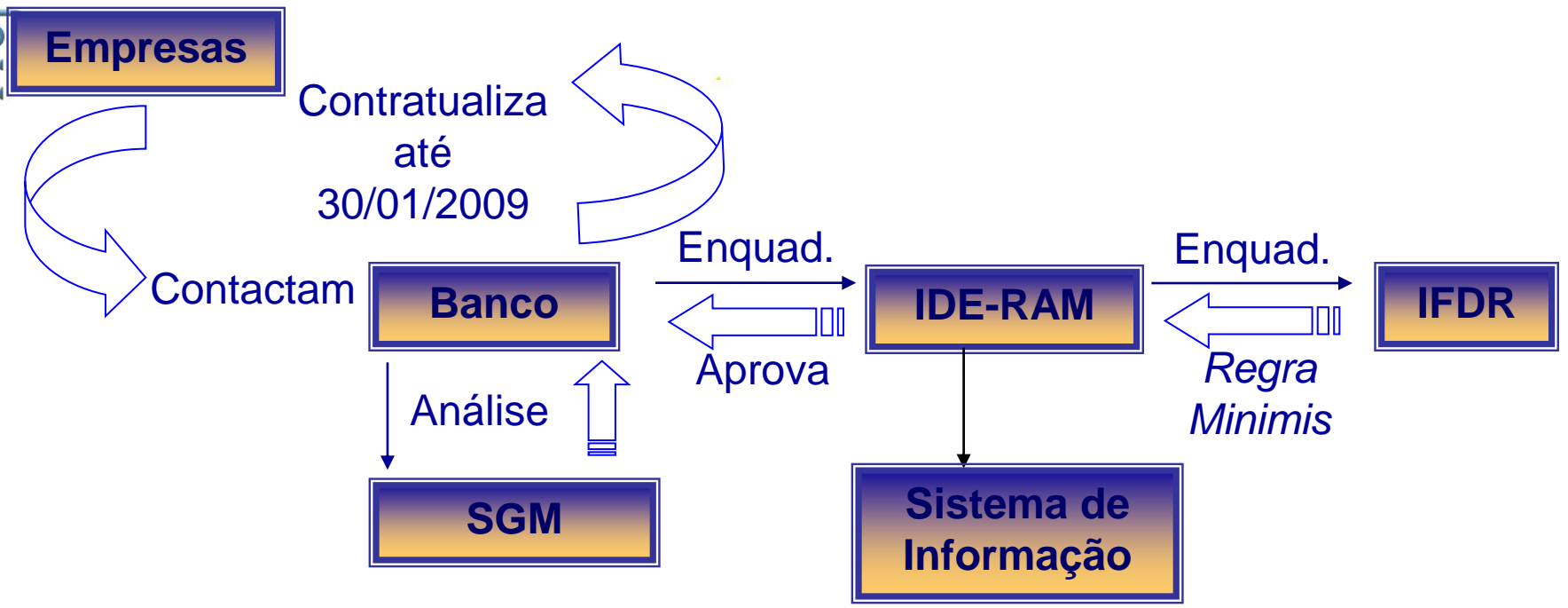



UNIÃO EUROPEIA
Fundo Europeu
de Desenvolvimento
Regional

❖ Instituto Desenvolvimento Empresarial (IDE-RAM)

✓ N.º Candidaturas Entradas

- 195

✓ Montante

- 44.462.050 euros.



❖ Instituto Desenvolvimento Empresarial (IDE-RAM)

Ponto Situação Linha de Crédito PME Madeira	N.º	Valor
1. Operações entradas	195	44.462.050
2. Operações aprovadas/enquadradas	147	34.174.800
3. Desistências	6	1.450.000
4. Operações inelegíveis	26	5.578.850
5. Operações recusadas	4	450.000
6. Operações duplicadas	12	2.808.400
TOTAL		44.462.050

❖ Instituto Desenvolvimento Empresarial (IDE-RAM)

Estatuto	N.º	Valor
Micro	67	7.705.950
Pequena	83	19.361.200
Média	45	17.394.900
TOTAL	195	44.462.050



❖ **Instituto Desenvolvimento Empresarial (IDE-RAM)**

Distribuição por bancos	N.º	%	Valor	%	Enquadrado	
Banco Santander Totta, SA	78	40%	16.205.000	36%	10.710.000	49
Banco BPI, SA	45	23%	12.810.950	29%	10.610.950	38
Banco Espírito Santo, SA	25	13%	7.255.000	16%	5.505.000	22
Caixa Geral de Depósitos, SA	21	11%	4.909.900	11%	4.197.450	17
Caixa Económica Montepio Geral	11	6%	2.077.000	5%	2.040.000	10
Banco Comercial Português, SA	15	8%	1.204.200	3%	821.400	11
Total	195	100%	44.462.050	100%	33.884.800	147



UNIÃO EUROPEIA
Fundo Europeu
de Desenvolvimento
Regional

❖ Instituto Desenvolvimento Empresarial (IDE-RAM)

Sectores de actividade	Valor	%	N.º	%	Enquadrado	
Extractiva	500.000	1%	1	1%	500.000	1
Indústria	8.960.000	20%	27	19%	6.405.000	19
Energia	500.000	1%	1	1%	500.000	1
Construção	6.524.100	15%	29	12%	4.116.350	18
Comércio	17.162.000	39%	85	39%	13.260.000	65
Transportes e logística	805.000	2%	3	2%	805.000	3
Turismo	7.445.000	17%	30	18%	6.045.000	25
Saúde	350.000	1%	2	1%	350.000	2
Serviços	2.215.950	5%	17	6%	1.903.450	13
Total	44.462.050	100%	195	100%	33.884.800	147



Competir
Diversificar
Internacionalizar



VICE-PRESIDÊNCIA
GOVERNO REGIONAL DA MADEIRA



Intervir+
Programa Operacional de Valorização
do Potencial Económico
e Coesão Territorial da RAM



QUADRO
DE REFERÊNCIA
ESTRATÉGICO
NACIONAL
PORTUGAL 2007-2013

Projectos Empresariais



UNIÃO EUROPEIA
Fundo Europeu
de Desenvolvimento
Regional

LINHA DE CRÉDITO BONIFICADO PARA MICRO E PEQUENAS EMPRESAS DA MADEIRA



UNIÃO EUROPEIA
Fundo Europeu
de Desenvolvimento
Regional

❖ Montante Global da Linha

✓ 10.000.000 €

❖ Sociedade de Garantia

✓ Garantia a emitir pela SGM poderá cobrir até 75% do capital em dívida em cada momento.

❖ Operações Elegíveis

✓ Investimentos novos em activos fixos corpóreos e incorpóreos;

✓ Necessidades de capitais permanentes



**Competir
Diversificar
Internacionalizar**



VICE-PRESIDÊNCIA
GOVERNO REGIONAL DA MADEIRA



UNIÃO EUROPEIA
Fundo Europeu
de Desenvolvimento
Regional

Projectos Empresariais

❖ Condições Gerais de Acesso

- ✓ Com actividade enquadrável nas CAE's do Programa INTERVIR +;
- ✓ Não tenham incidentes não justificados junto da banca;
- ✓ Comprovativos de utilização com data igual ou posterior à data de apresentação do pedido de enquadramento na Instituição de Crédito;
- ✓ Não tenham dívidas à Administração Fiscal ou à Segurança Social e entidades pagadoras de incentivos;
- ✓ Encontrarem-se localizadas na Região Autónoma da Madeira.



UNIÃO EUROPEIA
Fundo Europeu
de Desenvolvimento
Regional

❖ Destinatários

✓ Micro e Pequenas Empresas - certificadas pela Declaração Electrónica do IDE-RAM; (tal como definido na Recomendação 2003/361/CE da Comissão Europeia).

Micro Empresa

- ✓ PT < 10 trabalhadores;
- ✓ Volume de negócios e balanço total < 2 milhões de euros

Pequena Empresa

- ✓ PT < 50 trabalhadores;
- ✓ Volume de negócios e balanço total < 10 milhões de euros



UNIÃO EUROPEIA
Fundo Europeu
de Desenvolvimento
Regional

❖ Destinatários

- ✓ Empresas que apresentem uma situação líquida positiva

❖ Montantes de Financiamento por Empresa

- ✓ Variável entre 25 e 50 mil euros

❖ Incentivo Público

- ✓ Bonificação da total do spread e comissão de garantia mútua;
- ✓ Bonificação da taxa Euribor a 3 meses



❖ Âmbito Sectorial

INDÚSTRIA



CONSTRUÇÃO



TURISMO

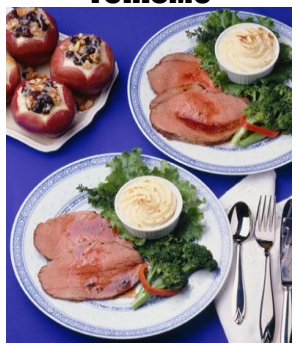

SERVIÇOS



COMÉRCIO





UNIÃO EUROPEIA
Fundo Europeu
de Desenvolvimento
Regional

❖ Operações Não Elegíveis

- ✓ Operações que se destinem a reestruturação financeira e/ou consolidação de crédito vivo;
- ✓ Operações em empresas em dificuldade;
- ✓ Financiamento de projectos que tenham sido objecto de aprovação no âmbito do Programa INTERVIR+;
- ✓ Operações destinadas a substituir de forma directa e indirecta financiamentos anteriormente acordados com o Banco;
- ✓ Actividades excluídas pelo Regulamento de **minimis** (carvão, aço, construção naval, exportações para países terceiros ou Estados Membros).

❖ Sistema de Informação Linha de Crédito

Fase I – Recepção de candidaturas

Fase II – Contratação

Fase III – Pagamentos



**Competir
Diversificar
Internacionalizar**



VICE-PRESIDÊNCIA
GOVERNO REGIONAL DA MADEIRA



Intervir+
Programa Operacional de Valorização
do Potencial Económico
e Coesão Territorial da RAM



UNIÃO EUROPEIA
Fundo Europeu
de Desenvolvimento
Regional

Projectos Empresariais

Fase I – Recepção de candidaturas

- ❖ Caixa de correio electrónica específica para recepção de candidaturas (linhapmemadeira@ideram.pt) que regista, automaticamente, a entrada de candidaturas (com indicação do dia, hora e minutos);
- ❖ A Instituição de Crédito envia, para o e-mail referido anteriormente, a Ficha de Análise da operação a qual é importada automaticamente para o sistema de informação.



**Competir
Diversificar
Internacionalizar**



VICE-PRESIDÊNCIA
GOVERNO REGIONAL DA MADEIRA



Projectos Empresariais



UNIÃO EUROPEIA
Fundo Europeu
de Desenvolvimento
Regional

Fase I – Recepção de candidaturas (continuação)

- ❖ São efectuadas validações automáticas, tais como CAE, spreads, e é produzido um e-mail de aceitação do pedido de enquadramento e numeração do projecto. (No entanto o IDE-RAM certifica todas as condições);
- ❖ Caso contrário será enviado um e-mail com o motivo da não aceitação (ex. a justificação do investimento insuficiente);
- ❖ Após a validação o IDE-RAM procede à análise de enquadramento.



**Competir
Diversificar
Internacionalizar**



VICE-PRESIDÊNCIA
GOVERNO REGIONAL DA MADEIRA



Projectos Empresariais



UNIÃO EUROPEIA
Fundo Europeu
de Desenvolvimento
Regional

Fase I – Recepção de candidaturas (continuação)

- ❖ **É solicitado às Instituições de Crédito a discriminação dos Investimentos em capital fixo (corpóreo e incorpóreo).**

- ❖ **Relativamente ao Fundo de Maneio foram criados procedimentos de controle, nomeadamente:**
 - ✓ **Conta específica para o financiamento;**
 - ✓ **Mapas de tesouraria;**
 - ✓ **Balancete mês anterior à candidatura à Linha de Crédito;**
 - ✓ **Mapa de Investimento do Projecto a anexar ao contrato a celebrar entre Banco-Empresa-SGM.**



UNIÃO EUROPEIA
Fundo Europeu
de Desenvolvimento
Regional

Fase I – Recepção de candidaturas (continuação)

- ❖ Efectua a comunicação ao IFDR para efeitos de controlo da Regra *minimis*.
- ❖ O IFDR poderá emitir as seguintes decisões de enquadramento:
 - ❖ Aceite – IDE-RAM comunica à Instituição de Crédito.
 - ❖ Não Aceita – por se encontrar ultrapassado os 200.000 euros ou a CAE não é enquadrada .
 - ❖ Aceita condicionado – Há necessidade de ajustar os valores aos montantes ainda por utilizar no âmbito da Regra *minimis* – O IDE-RAM comunica a IC



**Competir
Diversificar
Internacionalizar**



VICE-PRESIDÊNCIA
GOVERNO REGIONAL DA MADEIRA



Projectos Empresariais



UNIÃO EUROPEIA
Fundo Europeu
de Desenvolvimento
Regional

Fase II – Contratação

❖ **30 dias úteis após a comunicação do IDE-RAM para a IC contratualizar com os promotores, com limite de 30/01/2009.**

Fase III – Pagamentos

❖ **É da responsabilidade do IDE-RAM após a verificação das bonificações e comissões enviadas pelas IC e SGM.**



PME Madeira
Linha de Crédito

CRÉDITO BONIFICADO



PME Madeira
Linha de Crédito

CRÉDITO BONIFICADO